

GOBIERNO AUTÓNOMO DESCENTRALIZADO MUNICIPAL DEL CANTÓN LA JOYA DE LOS SACHAS

DATOS GENERALES

PROPIETARIO		UBICACIÓN		FECHA: 13 DE OCTUBRE DEL 2025	
Apellidos y Nombres	Cédula	Provincia	Cantón	Parroquia	Sector
GADMC LA JOYA DE LOS SACHAS	C. C. 1560001590001	ORELLANA	LA JOYA DE LOS SACHAS	SAN SEBASTIAN DEL COCA	BARRIO SAN JOSE
LEVANTAMIENTO PLANIMETRICO GEOREFERENCIADO					

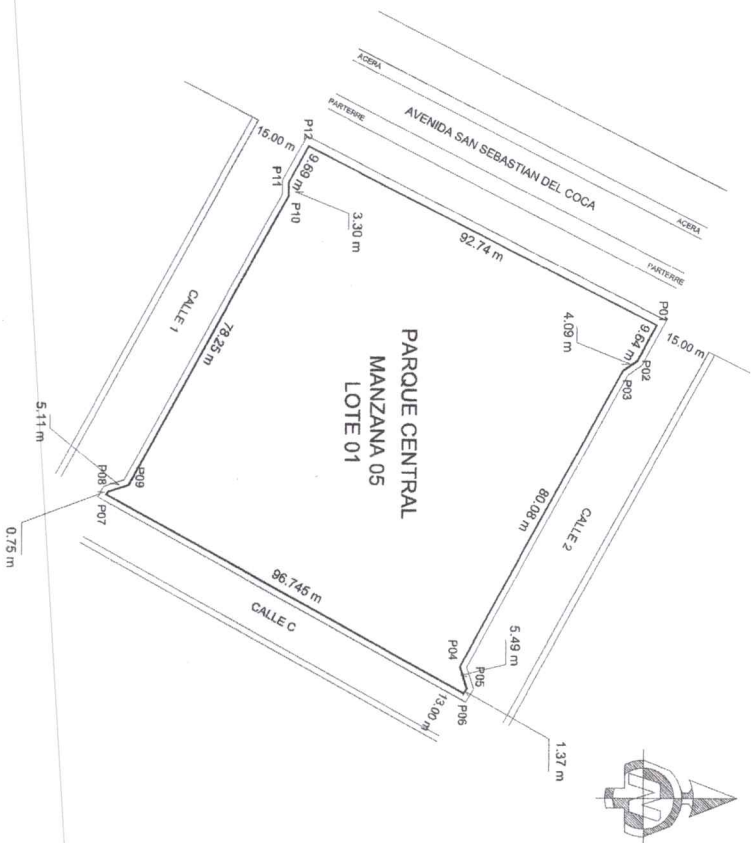

CUADRO DE ÁREAS RESULTANTES DEL LOTE 01 MZ 05

CUADRO COMPARATIVO DE ÁREAS DEL LOTE 01 MZ 05				
DESCRIPCIÓN	ÁREA SEGÚN ESCRITURAS	ÁREA SEGÚN LEVANTAMIENTO	DIFERENCIA	PORCENTAJE
LOTE 01	.	8726.97 m ²	.	.

DESCRIPCIÓN	ÁREA EN m ²	PORCENTAJES (%)
ÁREA DE AFECTACION	0.00 m ²	0.00 %
ÁREA UTIL	8726.97 m ²	100.00 %
ÁREA TOTAL LOTE 01	8726.97 m ²	100.00%

NOTA:

LOS DATOS PRESENTADOS EN LA PRESENTE PLANIMETRÍA SON DE EXCLUSIVA RESPONSABILIDAD DEL PROFESIONAL Y EL PROPIETARIO

UBICACION

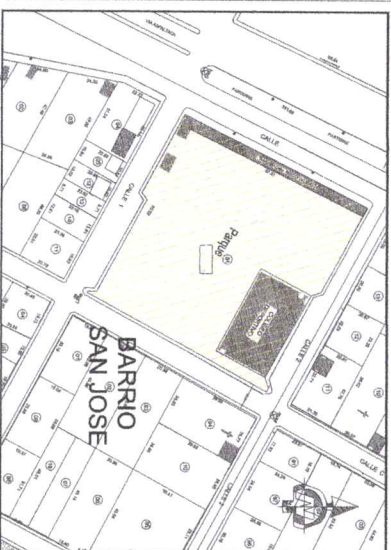

ORIENTACION LINDEROS Y DIMENSIONES DEL LOTE 01 - MZ 05

NORTE	DEL P01 AL P02 EN 9.64m CON CALLE 2 DE 15.00M DE ANCHO DEL P02 AL P03 EN 4.09m CON CALLE 2 DE 15.00M DE ANCHO DEL P03 AL P04 EN 80.08m CON CALLE 2 DE 15.00M DE ANCHO DEL P04 AL P05 EN 5.49m CON CALLE 2 DE 15.00M DE ANCHO DEL P05 AL P06 EN 1.37m CON CALLE 2 DE 15.00M DE ANCHO
SUR	DEL P07 AL P08 EN 0.75m CON CALLE 1 DE 15.00M DE ANCHO DEL P08 AL P09 EN 5.11m CON CALLE 1 DE 15.00M DE ANCHO DEL P09 AL P10 EN 78.25m CON CALLE 1 DE 15.00M DE ANCHO DEL P10 AL P11 EN 3.30m CON CALLE 1 DE 15.00M DE ANCHO DEL P11 AL P12 EN 9.69m CON CALLE 1 DE 15.00M DE ANCHO
ESTE	DEL P06 AL P07 EN 96.745m CON CALLE C DE 13.00M DE ANCHO DEL P12 AL P01 EN 92.74m CON AV. SAN SEBASTIAN DEL COCA
OESTE	
ÁREA ÚTIL	8726.97 m ²
ÁREA DE AFECTACIÓN	0.00 m ²
ÁREA TOTAL	8726.97 m ²

CUADRO DE COORDENADAS, RUMBOS Y DISTANCIAS LOTE 01

LADO	EST	PV	RUMBO	DISTANCIA	V	COORDENADAS			
						X	Y	Z	
P01	P02		S 61°15'11.88" E	9.64	P01	9,962,379.35	276,756.32		
P02	P03		S 35°02'22.20" E	4.09	P02	9,962,374.71	276,764.77		
P03	P04		S 61°28'27.07" E	80.08	P03	9,962,371.36	276,767.12		
P04	P05		N 72°54'31.81" E	5.49	P04	9,962,333.12	276,837.47		
P05	P06		S 57°52'19.73" E	1.37	P05	9,962,334.73	276,842.72		
P06	P07		S 28°47'39.19" W	96.84	P06	9,962,249.14	276,797.23		
P07	P08		N 59°45'59.89" W	0.75	P07	9,962,249.52	276,796.58		
P08	P09		N 18°11'54.79" W	5.11	P08	9,962,254.37	276,794.98		
P09	P10		N 61°20'56.76" W	78.25	P09	9,962,291.89	276,726.31		
P10	P11		N 88°47'39.99" W	3.30	P10	9,962,291.96	276,723.01		
P11	P12		N 61°32'30.24" W	9.69	P11	9,962,296.58	276,714.49		
P12	P01		N 26°48'37.07" E	92.74	P01	9,962,379.35	276,756.32		

SISTEMA DE COORDENADAS: UTM DATUM GEOCENTRICO: WGS_84 ZONA: 18 SUR

ÁREA PARA SELLOS

ALCALDIA
UNIDAD DE ORDENAMIENTO
TERRITORIAL
LA JOYA DE LOS SACHAS - ORELLANA - ECUADOR

LEVANTO Y DIBUJO

REVISADO Y APROBADO POR:

MILTON GODOY AGUILAR
TECNÓGRAFO ORDENAMIENTO TERRITORIAL

TECNICO MUNICIPAL
DIRECCION DE PLANIFICACION